

HERRAMIENTAS PARA ETIQUETAR CORRECTAMENTE LOS ALIMENTOS

INFORMACIÓN NUTRICIONAL

**¡Manda
tu etiqueta!**

Curso Práctico de Etiquetado

30 de noviembre de 2016
Tomelloso (Ciudad Real)

Organiza:



Colaboran:



HERRAMIENTAS PARA ETIQUETAR CORRECTAMENTE LOS ALIMENTOS. INFORMACIÓN NUTRICIONAL.

► OBJETIVOS

- Dotar a los participantes de los conocimientos necesarios para un etiquetado correcto.
- Conocer la normativa vigente.

► DESTINATARIOS

Técnicos de empresas agroalimentarias; responsables de calidad; estudiantes de disciplinas agroalimentarias.

► DESARROLLO

- Fecha: **30 de noviembre de 2016.**
- Horario: **de 9:00 a 14 y de 15:30 a 19:30 horas.**
- Lugar: **Instituto Regional de Investigación y Desarrollo Agroalimentario y Forestal de Castilla-La Mancha -IRIAF- Ctra. Toledo - Albacete, s/n, Tomelloso (Ciudad Real).**

► INSCRIPCIONES

Período de inscripción: hasta el 21 de noviembre (lunes).

Plazas limitadas.

El coste de la inscripción es de **60 euros por persona**. Se realizará el ingreso a la Fundación General de la Universidad de Castilla-La Mancha (UCLM) en el número de cuenta ES16 0049 4907 2621 9657 5516 (Banco Santander) indicando en el asunto "Etiquetado" y el nombre y primer apellido de la persona inscrita.

Se expedirá un certificado de participación (válido para incluir en el plan de formación del APPCC).

Para formalizar la inscripción es necesario enviar el formulario de inscripción adjunto al programa con el resguardo.

Junto al formulario de inscripción se podrá adjuntar una etiqueta por inscripción que será evaluada por el equipo docente y expuesta en los casos prácticos. Se requiere enviar la etiqueta en color y a tamaño real y junto al formulario de inscripción y el resguardo de pago. Antes del 21 de noviembre.

Más información, programa y ficha de inscripción en www.alimentosseguros.es

Dirección de correo electrónico: jornadas.cta@uclm.es

HERRAMIENTAS PARA ETIQUETAR CORRECTAMENTE LOS ALIMENTOS. INFORMACIÓN NUTRICIONAL.

► PROGRAMA

Etiquetado de productos envasados (Reglamento 1169/2011). Información nutricional. Alérgenos.

Información al consumidor en comercio minorista y sector de la restauración (R.D. 126/2015).

Otras menciones facultativas en el etiquetado: propiedades nutricionales y saludables, sin gluten, sin lactosa, adición de vitaminas y minerales.

Casos prácticos. Evaluación de etiquetas aportadas por los asistentes

► IMPARTE



Enrique Estrella Martín

Farmacéutico Oficial de Salud Pública,
Junta de Comunidades de Castilla-La Mancha

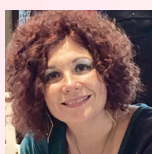

Almudena Columé Díaz

Farmacéutica Oficial de Salud Pública,
Junta de Comunidades de Castilla-La Mancha

ORGANIZA



COLABORAN



HERRAMIENTAS PARA ETIQUETAR CORRECTAMENTE LOS ALIMENTOS. INFORMACIÓN NUTRICIONAL.

► FICHA DE INSCRIPCIÓN - CURSO PRÁCTICO DE ETIQUETADO

DATOS DEL PARTICIPANTE: (campos obligatorios*)

NOMBRE Y APELLIDOS*:

EMAIL*:

TELÉFONO*:

SECTOR:

CARGO:

CÓDIGO POSTAL:

LOCALIDAD:

Por favor, rellene estos datos necesarios para emitir la FACTURA correspondiente

DATOS DE LA FACTURA: (campos obligatorios *)

NOMBRE/RAZÓN SOCIAL*:

DNI/CIF*:

DIRECCIÓN*:

CÓDIGO POSTAL*:

LOCALIDAD*:

PROVINCIA*:

Es necesario remitir esta ficha de inscripción a jornadas.cta@uclm.es. Se deberá adjuntar a esta ficha el resguardo de la transferencia por el importe de la inscripción a la Fundación General de la Universidad de Castilla-La Mancha (UCLM) en el siguiente número de cuenta: ES16 0049 4907 2621 9657 5516 (Banco Santander)

Cancelaciones: en caso de no cancelar la inscripción o cancelarla con menos de 72 horas se abonará el 100% del importe del curso.

FIRMADO POR: