

HOTELES

Hotel Europa ****

San Antonio, 39 - Tfno: 967 24 15 12 55€
paco@heur.e.telefonica.net

Hotel San Antonio****

San Antonio, 8 - Tfno: 967 52 35 35 65€
paco@heur.e.telefonica.net

Hotel Beatriz****

Autovía, 1 - Tfno: 967 59 93 90 70€
albacete@beatrizalbacete.com

Sercotel Los Llanos****

Avenida España, 9 - Tfno: 967 22 37 50 75€
comercial@hotelloslanos.es

Gran Hotel****

Marqués de Molins, 1 - Tfno: 967 19 33 33 81€
reservas@abgranhotel.com

Precio habitación doble con desayuno. IVA incluido

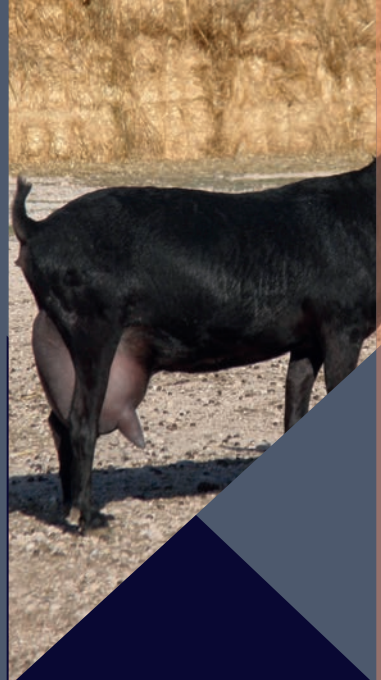

I Lonja Nacional Sector Lacteo Ovino y Caprino

Organizan:



DIPUTACIÓN DE ALBACETE



Patrocinan:



Colaboran:

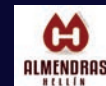

www.itap.es

INSTITUTO TECNICO AGRONOMICO PROVINCIAL, S.A.U.
Parque Empresarial Campollano, 2ª Avenida, Nº 61 - 02007 Albacete
Tel: 967 190 090 - Fax: 967 240 031
lonja@itap.es

Albacete, 24 de febrero
2017

Palacio de Congresos
Albacete

I Lonja Nacional Sector Lácteo Ovino y Caprino

24 de febrero de 2017

Programa

9:00 - 9:30

Recepción participantes y entrega de documentación.

9:30 - 10:00

Inauguración.

D. Francisco Martínez Arroyo.

Consejero de Agricultura, Medio Ambiente y Desarrollo Rural.

D. Santiago Cabañero Masip.

Presidente de la Excm. Diputación Provincial de Albacete.

D. Urbano Caballo Arroyo.

Presidente de la Asociación Española Lonja y Mercados en Origen (AELMO).

D. Jorge Navarro González.

Presidente de la Lonja Agropecuaria para la Mancha.

10:00 - 10:40

“El mercado de la leche de oveja y cabra. Situación actual y perspectivas”.

D^a. Ana Charle Crespo.

Jefa de Área de Vacuno y Ovino. Subdirección General de Productos Ganaderos. MAPAMA.

10:40 - 11:00

Pausa - Café

11:00 - 11:40

“Gestión de la nutrición y la alimentación en explotaciones de ovino y caprino de leche”.

D. José Nicolás Montoya.

Responsable de calidad de NANTA en Región Murcia.

D. José María Bello.

Jefe de Producto Ovino y Caprino. NANTA, S.A.

11:40 - 12:20

“Modelo para la gestión de una ganadería de ovino/caprino de leche”.

D. José Antonio Requejo.

Aesor Veterinario de DeLaval Equipos, S.A.

12:20 - 12:50

“Globalcaja, mucho más que un Banco”.

D. Alberto Marcilla López.

Director de Banca Rural.

12:50 - 13:20

“Figuras de Calidad como Diferenciador y Valor de marca. El caso del Queso Manchego”.

D. Pedro Condés Torres.

Responsable de Organización de la D.O. Queso Manchego.

13:20 - 13:50

Celebración Lonja Nacional de Leche de Ovino y Caprino.

En el restaurante

14:00 - 14:30

Cata comentada de Queso Manchego

D. Pedro Condés Torres.

Responsable de Organización de la D.O. Queso Manchego.

14:30

Comida

Hotel Beatriz - Albacete & Spa
Parque Empresarial Campollano
02007 Albacete

Programa de acompañantes.

De 10:30 a 12:30 visita guiada a los principales espacios turísticos de la ciudad (confirmar asistencia)
Tlf. 967 19 00 90

Apellidos y nombre del asistente

Datos de facturación:

Nombre/Empresa/Institución

Dirección:

Localidad:

Teléfono:

C.I.F./D.N.I.

C.P.

Provincia:

e-mail:

Cuota de inscripción (INCLUYE COMIDA):

Socios AELMO 50 €

Profesionales 65 €

Acompañantes 50 €

Forma de pago: transferencia bancaria ES09 3190 0974 3700 1036 1426 (EN EL CONCEPTO INDICAR EL NOMBRE DEL ASISTENTE). Remitir hoja de inscripción y justificante de transferencia al fax 967 24 00 31 o lonja@itap.es. Contactos Sonia García o Kike Rueda, Tlf. 967 19 00 90 - www.itap.es. Apto. 5.371 - 02080 Albacete. (Plazo de inscripción hasta el 20 de febrero o completar aforo).

En cumplimiento de lo establecido en la Ley Orgánica 15/1999, de 13 de diciembre, de Protección de Datos de Carácter Personal, INSTITUTO TECNICO AGRONÓMICO PROVINCIAL, S.A.U. le informa que sus datos de carácter personal serán objeto de tratamiento en nuestros ficheros, para la correcta organización, desarrollo e impartición de los cursos, eventos, jornadas y actos, en general organizados. Usted consiente el envío de información o circulares sobre actividades, convenios, legislación, cursos, eventos, jornadas, entre otras informaciones que puedan ser de su interés, ya sea por vía telefónica, a través del correo postal ordinario, fax o a través del correo electrónico u otros medios electrónicos equivalentes (SMS/MMS). En caso contrario rogamos señale la siguiente casilla. De acuerdo con la Ley Orgánica 15/1999, de 13 de diciembre, y normativa complementaria, usted podrá ejercitar sus derechos de acceso, rectificación, cancelación y oposición, remitiendo un escrito a la siguiente dirección: INSTITUTO TECNICO AGRONÓMICO PROVINCIAL, S.A.U. Parque Empresarial de Campollano, 2ª Avenida, 61, adjuntando fotocopia de su DNI/LEI titular de los datos se compromete a comunicar por escrito cualquier modificación que se produzca en los datos aportados.

Firma del Interesado:

D./Dña.

Lugar de celebración:

Palacio de Congresos, Parque Empresaria Campollano
02007 Albacete